

**CANTIERE : TRIESTE – SINAGOGA EBRAICA**

**Tipologia :** Ponteggio per il restauro.  
**Marchio :** Ponteggio a telaio TEL-DAL Marcegaglia – Montacarichi Maber MB C 1000  
**Sviluppo :** Ponteggio a telaio TEL-DAL Marcegaglia mq 2000 – struttura in giunto-tubo 3000 giunti  
**Obiettivo :** Consolidamento delle tre cupole della Sinagoga.  
**Soluzione :** Allestimento di un ponteggio di servizio in telaio posato su una struttura di sostegno in giunto-tubo necessaria a intervenire alla sostituzione del manto delle cupole.  
 La struttura è stata completata con montacarichi Maber MB 1000 C adibito al trasporto di cose e persone



**Figura 1 : Ponteggio Via Zanetti**



**Figura 2 : Montacarichi Maber MB C 1000**

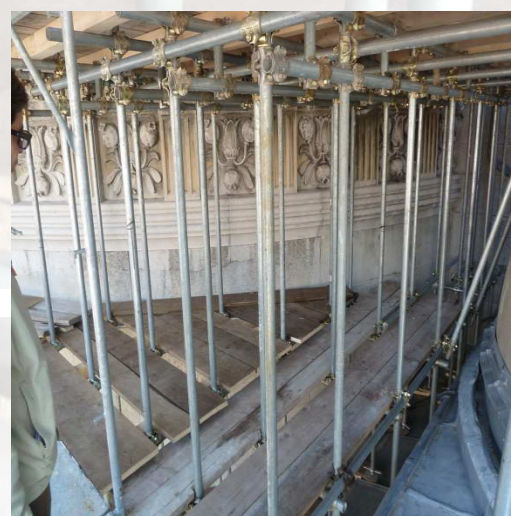

**Figura 3 : Puntellazione in giunto-tubo**